

MAPA DO CELÓW PROJEKTOWYCH

SKALA 1:500

Miasto: Zielona Góra

Jednostka ewidencyjna: 086201_1 m. Zielona Góra

Nr identyfikatora obrębu: 086201_1.0021

Działka nr: 194/1, 194/3, 194/6

Obiekt: ul. Prosta 47a

Opracowano na podstawie mapy zasadniczej w skali 1:500 sekcja 5.167.25.16.1.3 oraz aktualizacji mapy wykonanej w czerwcu 2021r. Mapa została wykonana bez ustalenia obciążeń służebnościami gruntowymi. Nie wyklucza się występowania na określonym obszarze innych elementów podziemnego uzbrojenia terenu niż te, które są uwidocznione na danej mapie w zakresie aktualizacji. Mapę uzupełniono o nieprzekraczalną linię zabudowy zgodną z decyzją nr 246/2019 o warunkach zabudowy. Zakres aktualizacji zaznaczony linią przerywaną. Granice działek ewidencyjnych mają charakter prawny.

Układ współrzędnych : "2000" ; Poziom odniesienia: Kronsztadt 86

Id zgłoszenia: DR-GE.6640.516.2021/MR

Oświadczam, że niniejszy dokument został opracowany w wyniku prac geodezyjnych i kartograficznych, których rezultaty zawiera operat techniczny pozytywnie zweryfikowany. Jednocześnie informuję, że jestem świadomy odpowiedzialności kamej za złożenie fałszywego oświadczenia	
Identyfikator zgłoszenia prac geodezyjnych	DR-GE.6640.516.2021/MR
Organ służby geodezyjnej, który otrzymał zgłoszenie	Prezydent Miasta Zielona Góra
Wykonawca prac geodezyjnych	GEOPARTNER Usługi Geodezyjne mgr inż. Tomasz Mrówczyński
Nr i data sporządzenia dokumentu zawierającego wynik pozytywnej weryfikacji	Protokół nr 1 z dnia 15.06.2021r.
Imię i nazwisko oraz nr uprawnień zawodowych kierownika prac	Tomasz Mrówczyński Nr uprawnień 17073

Wykonawca i kierownik prac:

"GEOPARTNER"
USŁUGI GEODEZYJNE
mgr inż. Tomasz Mrówczyński
ul. Braniborska 28, 65-273 Zielona Góra
tel. 0 602 180 107

mgr inż. Tomasz Mrówczyński
geodeta uprawniony
dpr. nr 17073

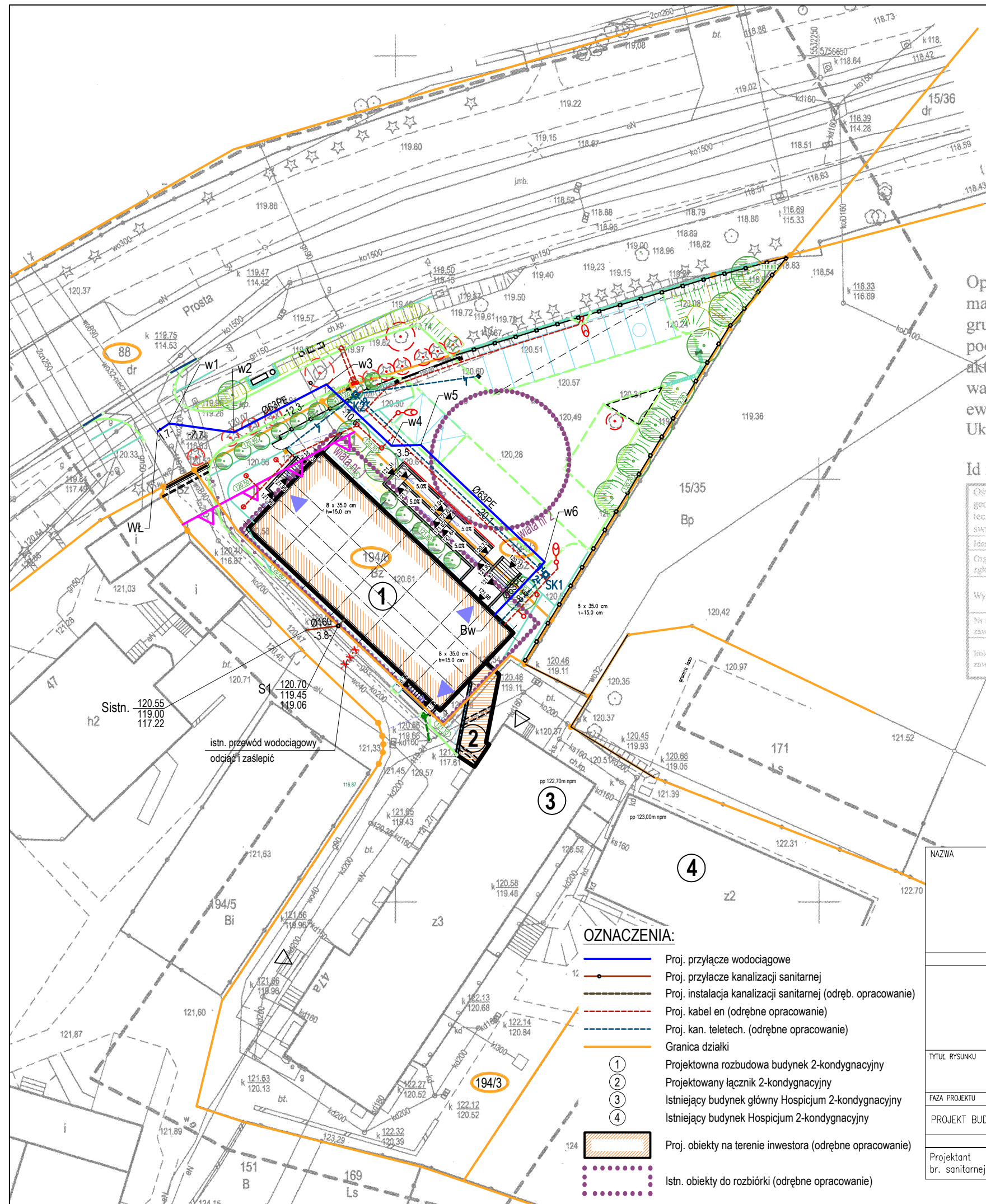

OZNACZENIA:

- Proj. przyłącze wodociągowe
- Proj. przyłącze kanalizacji sanitarnej
- Proj. instalacja kanalizacji sanitarnej (odręb. opracowanie)
- Proj. kabel en (odrębne opracowanie)
- Proj. kan. teletech. (odrębne opracowanie)
- Granica działki
- Projektowana rozbudowa budynek 2-kondygnacyjny
- Projektowany łącznik 2-kondygnacyjny
- Istniejący budynek główny Hospicjum 2-kondygnacyjny
- Istniejący budynek Hospicjum 2-kondygnacyjny
- Proj. obiekty na terenie inwestora (odrębne opracowanie)
- Istn. obiekty do rozbiórki (odrębne opracowanie)

NAZWA	
BUDOWA PRZYŁĄCZY WOD.-KAN. DO BUDYNKU OŚRODKA INTEGRACJI SPOŁECZNEJ ZAKŁADU PIELĘGNACYJNO-OPIEKUNICZEGO PRZY UL. PROSTEJ 47A W ZIELONEJ GÓRZE	
DZIAŁKI 086201_1.0021.AR_2.194/6, 086201_1.0021.AR_2.194/1, 086201_1.0021.AR_2.194/3, 086201_1.0021.AR_2.88	
BIUROPROJEKTOWE	INWESTOR
 LINDSCHULTE POLSKA Sp. z o.o. siedziba: ul. Św. Mikołaja 19 50-128 Wrocław biuro: ul. Ptasia 2b 65-520 Zielona Góra	 Ośrodek Integracji Społecznej ul. Prosta 47A 65-783 Zielona Góra
TYTUŁ RYSUNKU	
ZAGOSPODAROWANIE TERENU	
FAZA PROJEKTU	BRANŻA
PROJEKT BUDOWLANY [PB]	SANITARNA – ZAGOSPODAROWANIE TERENU [SZ]
NR RYSUNKU	REV.
PB	01
SZ	–
01	–
–	–
1:500	DATA
10.2021	
Projektant br. sanitarnej	mgr inż. Piotr Szymczak
NR UPRAWNIEN	PODPIS
LBS/0038/POOS/07 spec. instalacje sanitarne	